

Le temps de l'instabilité

Du retour de la monarchie à la deuxième République

Après la chute du Premier Empire, une monarchie constitutionnelle est instaurée. Cette période se nomme : la Restauration.

Peu à peu, le pouvoir devient plus autoritaire. Le roi Charles X réduit les libertés et cherche à rétablir les privilèges de la noblesse et du clergé.

La révolte du peuple parisien en 1830 provoque la mise en place d'une autre monarchie : la monarchie de Juillet.

Une nouvelle révolte des Français en 1848 permet le retour d'une nouvelle République.

Louis Napoléon Bonaparte est élu président de la Deuxième République.

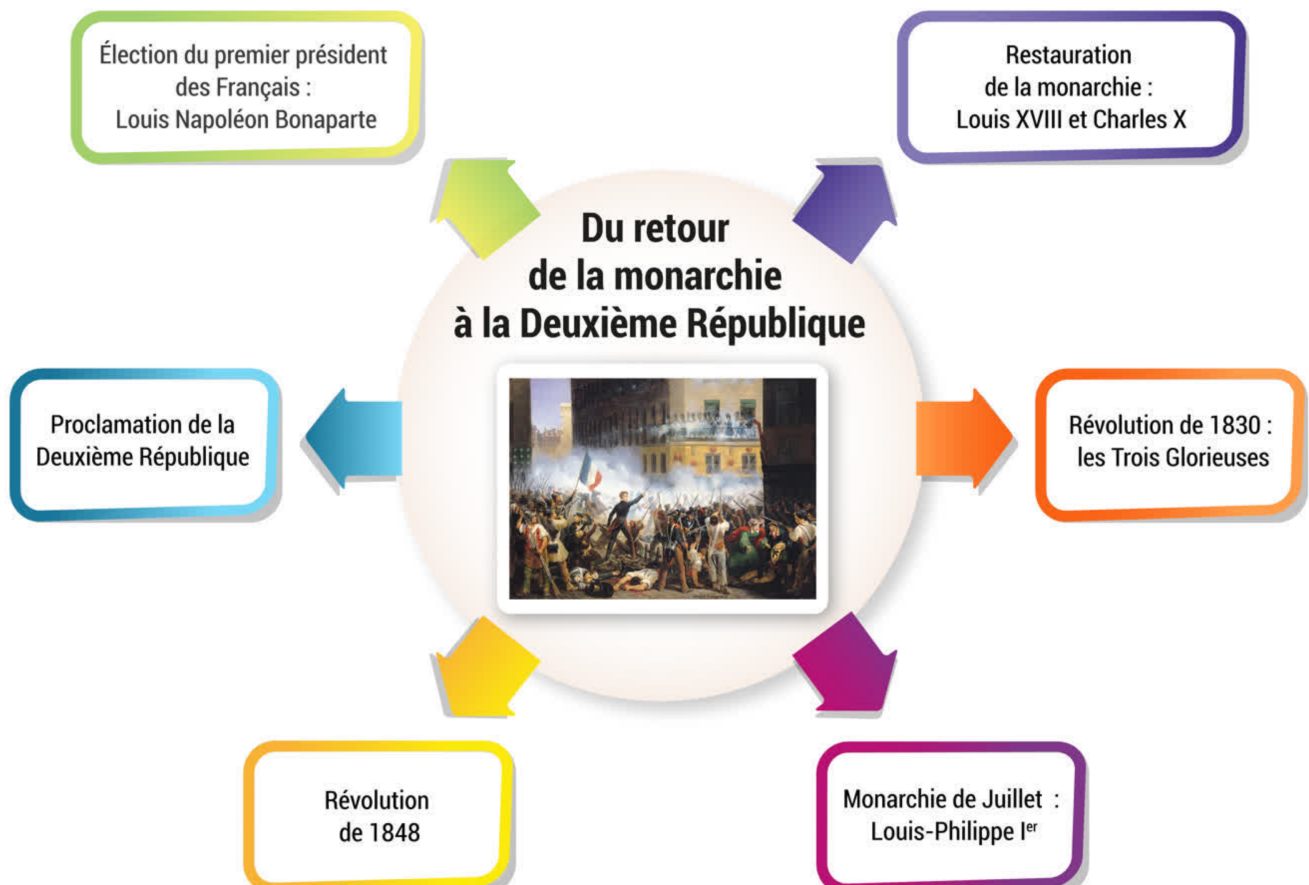

L'organisation du pouvoir pendant la Restauration

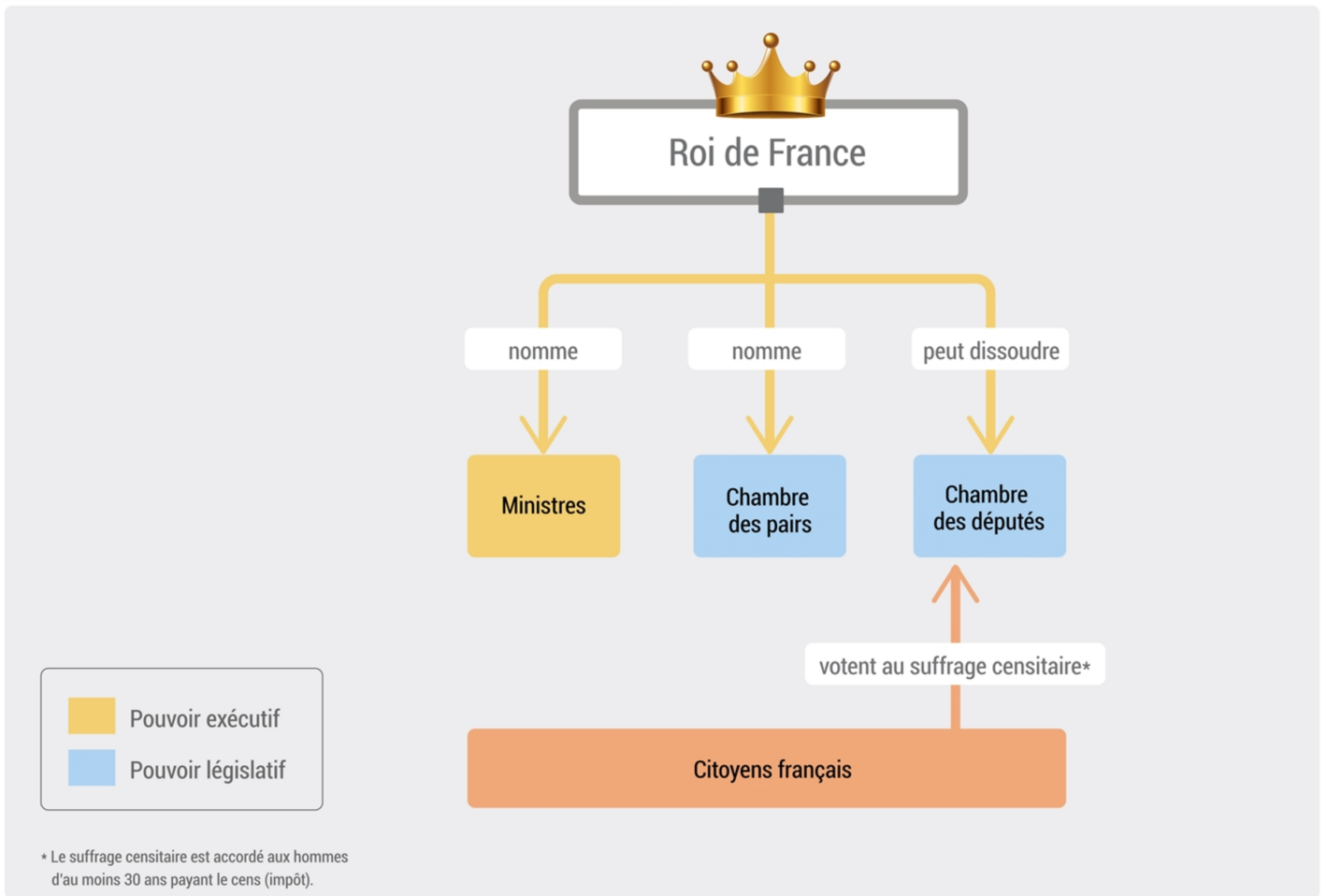

Les régimes politiques de Louis XVI à la monarchie de Juillet

